

**DECYZJA NR 18/2017**

**Nadleśniczego Nadleśnictwa Piaski**

**z dnia 14.08.2017r.**

**w sprawie wprowadzenia okresowego zakazu wstępu do lasu w poszczególnych leśnictwach w Nadleśnictwie Piaski oraz zasad postępowania przy usuwaniu szkód w drzewostanach uszkodzonych przez wiatr w dniu 11 sierpnia 2017 roku.**

Znak sprawy N.0210.48.2017

Na podstawie art. 35 i art. 26 ust. 3 pkt 1 ustawy o lasach z dnia 28 września 1991 roku (t.j. Dz. U. z 2017 poz. 788 z późn. zm.) w związku z § 22 Statutu Państwowego Gospodarstwa Leśnego Lasy Państwowe, wprowadzonego w życie Zarządzeniem nr 50 Ministra Ochrony Środowiska Zasobów Naturalnych i Leśnictwa z dnia 18 maja 1994 roku w sprawie nadania Statutu Państwowemu Gospodarstwu Leśnemu Lasy Państwowe zarządzam co następuje:

§ 1

1. W związku z huraganem jaki przeszedł przez teren Nadleśnictwa Piaski w dniu 11 sierpnia 2017 roku oraz wystąpieniem w następstwie huraganu znacznych uszkodzeń drzewostanów (w tym wywrotami, złomami oraz drzewami z uszkodzonym systemem korzeniowym), wprowadzam okresowy zakaz wstępu do lasu w niżej wskazanych Leśnictwach, wskazując jednocześnie, iż obecny stan drzewostanu stanowi zagrożenie dla życia i zdrowia ludzi i zwierząt:
  - Leśnictwo Mchy
  - Leśnictwo Stawiszyn
  - Leśnictwo Międzyborze
  - Leśnictwo Halin
  - Leśnictwo Krasnolipka
2. Lokalizacja terenu objętego okresowym zakazem wstępu, określona została na mapach stanowiących załączniki nr 1 - 5 do niniejszej Decyzji.
3. **Okresowy zakaz wstępu do lasu obowiązuje od dnia 14 sierpnia 2017 roku do odwołania.**

§ 2

1. Zasady postępowania w drzewostanach uszkodzonych przez wiatr w dniu 11 sierpnia 2017 roku zawarte są w załączniku nr 6 do niniejszej Decyzji. Wzór protokołu dotyczącego określenia powierzchni szkód powstałych na skutek

huraganu jaki miał miejsce w dniu 11 sierpnia 2017 r. zawarty jest w załączniku nr 7 do niniejszej Decyzji.

2. Wszelkie pozostałe ustalenia / zasady zostaną wprowadzane odrębnymi pismami / wytycznymi.

### § 3

Decyzja wchodzi w życie z dniem podpisania.

#### Załączniki:

- *Mapy poglądowe terenu objętego okresowym zakazem wstępu do lasu*
- *Zasady postępowania w uszkodzonych drzewostanach*
- *Wzór protokołu dotyczącego określenia powierzchni szkód*

#### Otrzymują do wiadomości:

- *Regionalna Dyrekcja Lasów Państwowych w Poznaniu*
- *Urząd Miejski w Borku Wlkp., Urząd Miejski w Pogorzeli, Urząd Miejski w Książu Wlkp., Urząd Gminy w Jaraczewie, Urząd Gminy w Pakosławiu, Urząd Miasta i Gminy w Jutrosinie, Urząd Miejski w Rawiczu, Urząd Miejski w Miejskiej Górcie*

#### Otrzymują do stosowania:

- *Zastępca Nadleśniczego*
- *Inżynier Nadzoru – 2 egz.*
- *Leśnictwa - 14 egz.*
- *Dział Gospodarki Leśnej – 2 egz.*
- *a/a.*

**NADLEŚNICZY**  
*T. Kwieciński*  
**Tomasz Kwieciński**

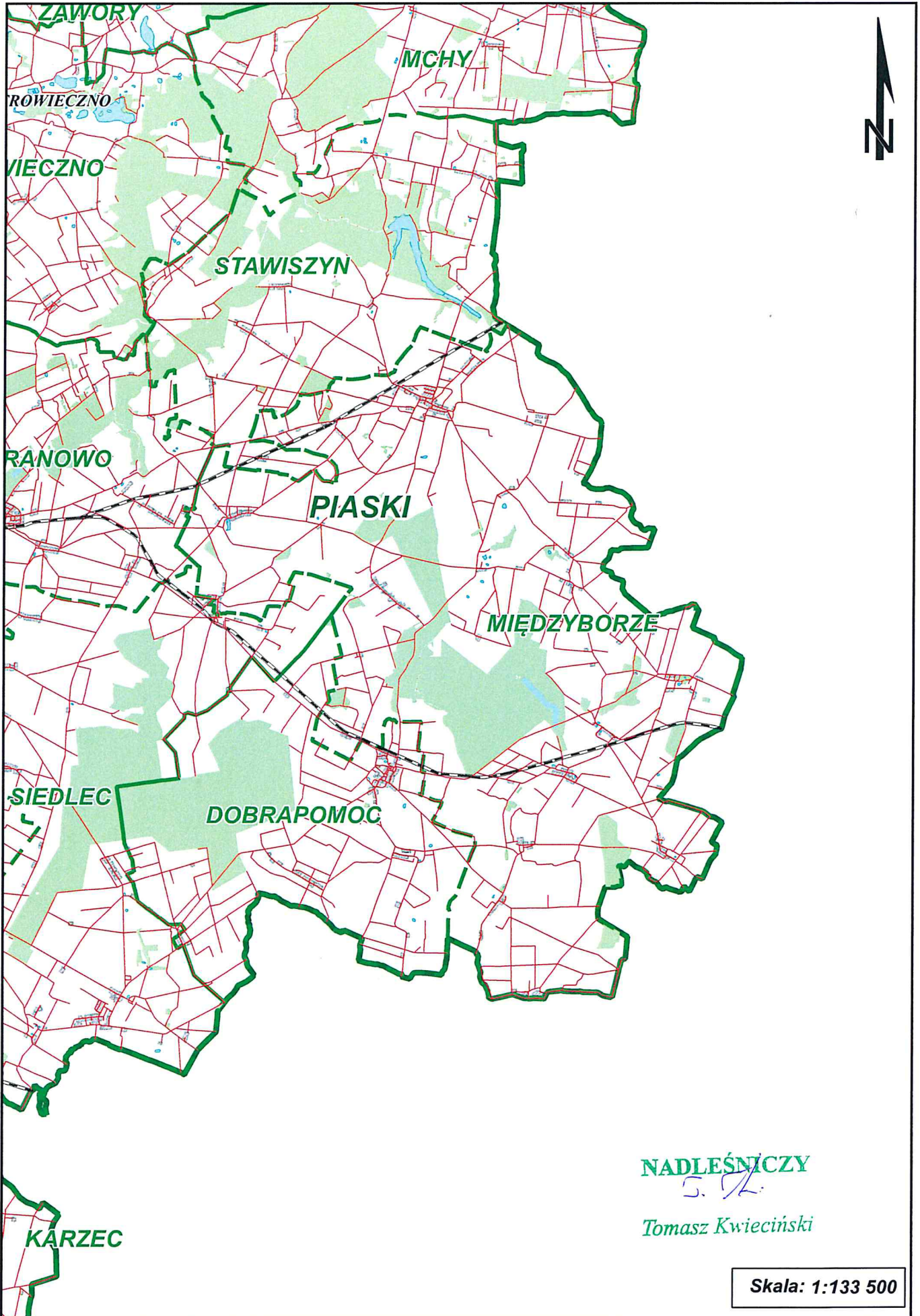

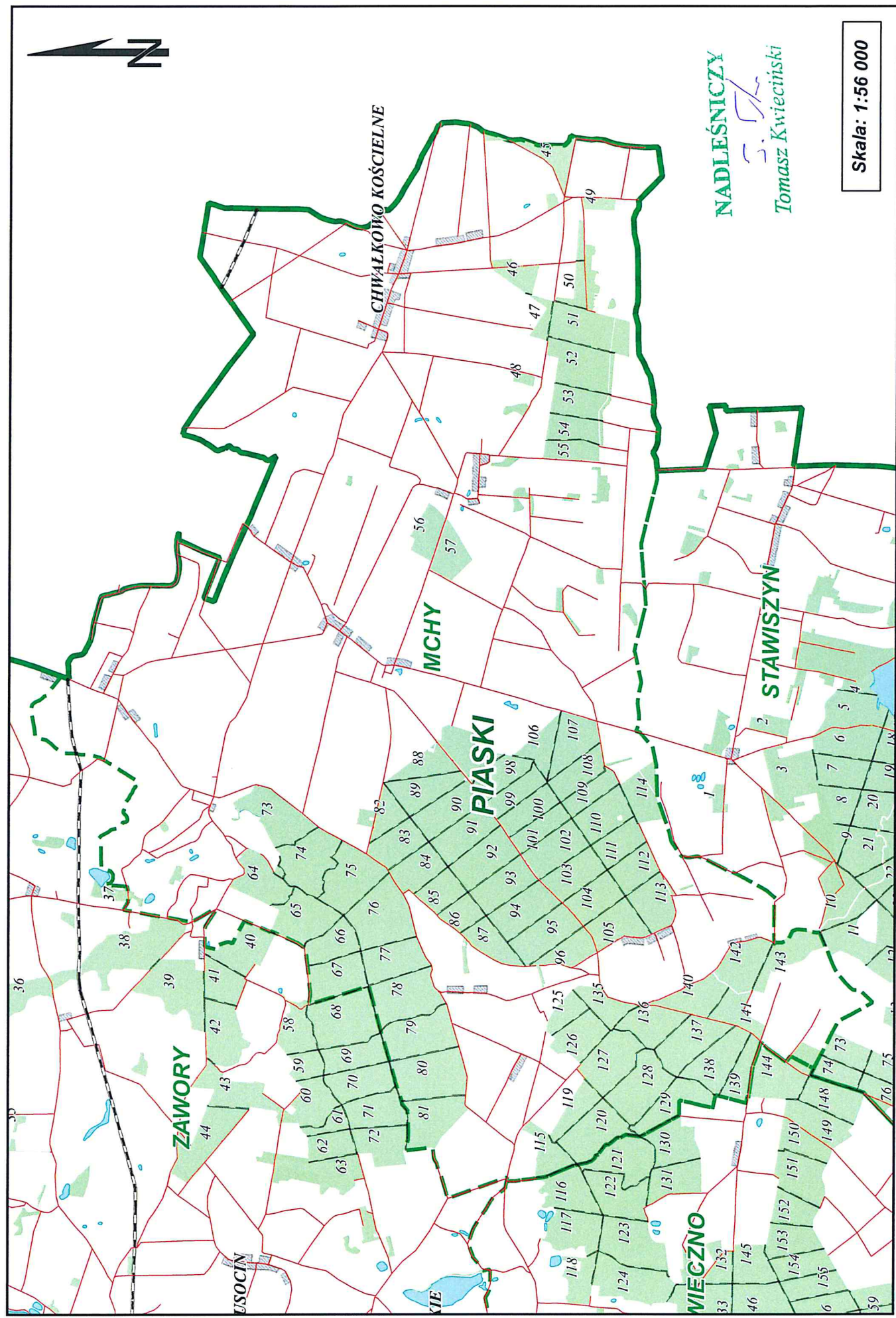

NADLEŚNICZY  
Tomasz Kwieciński

Skala: 1:56 000

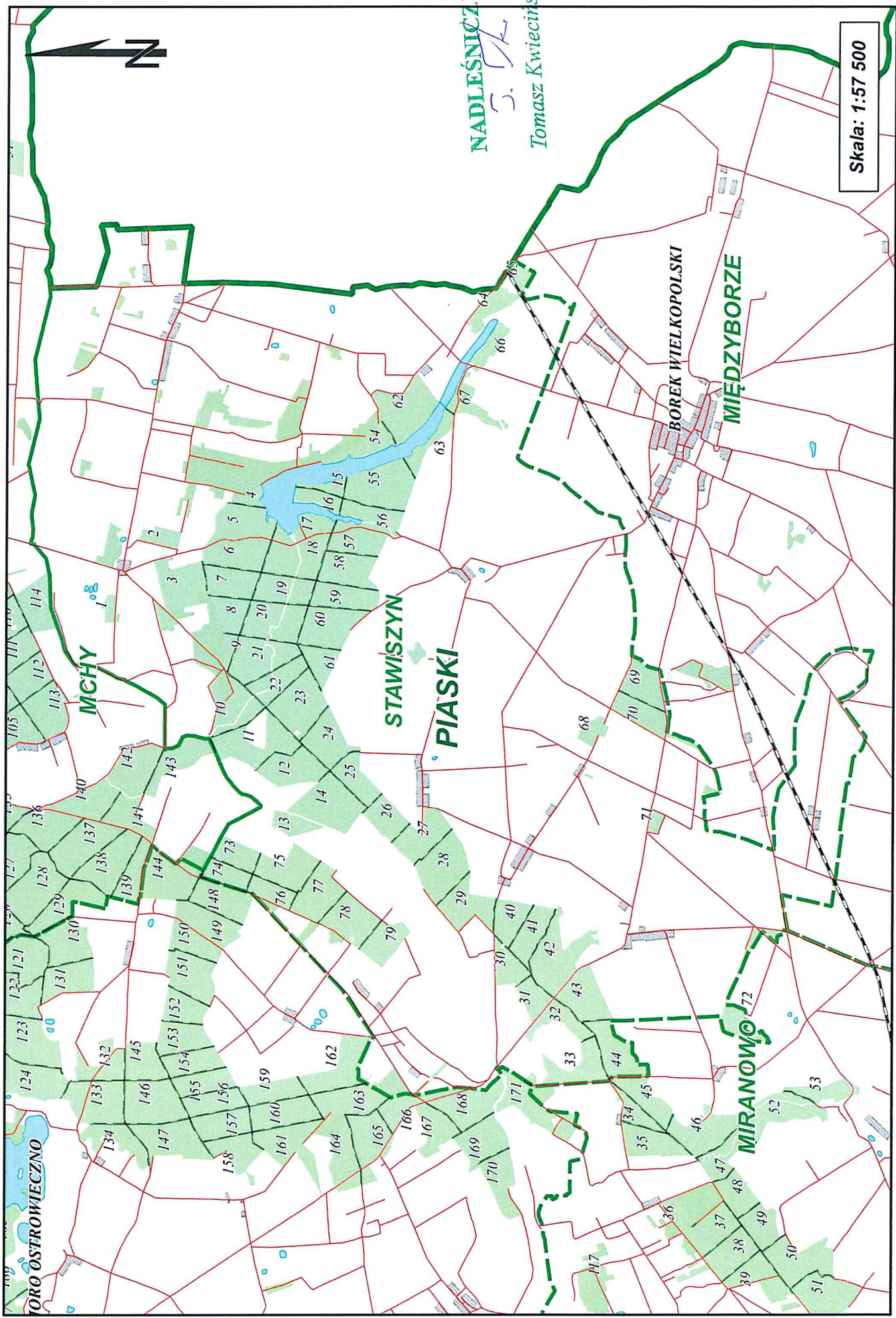

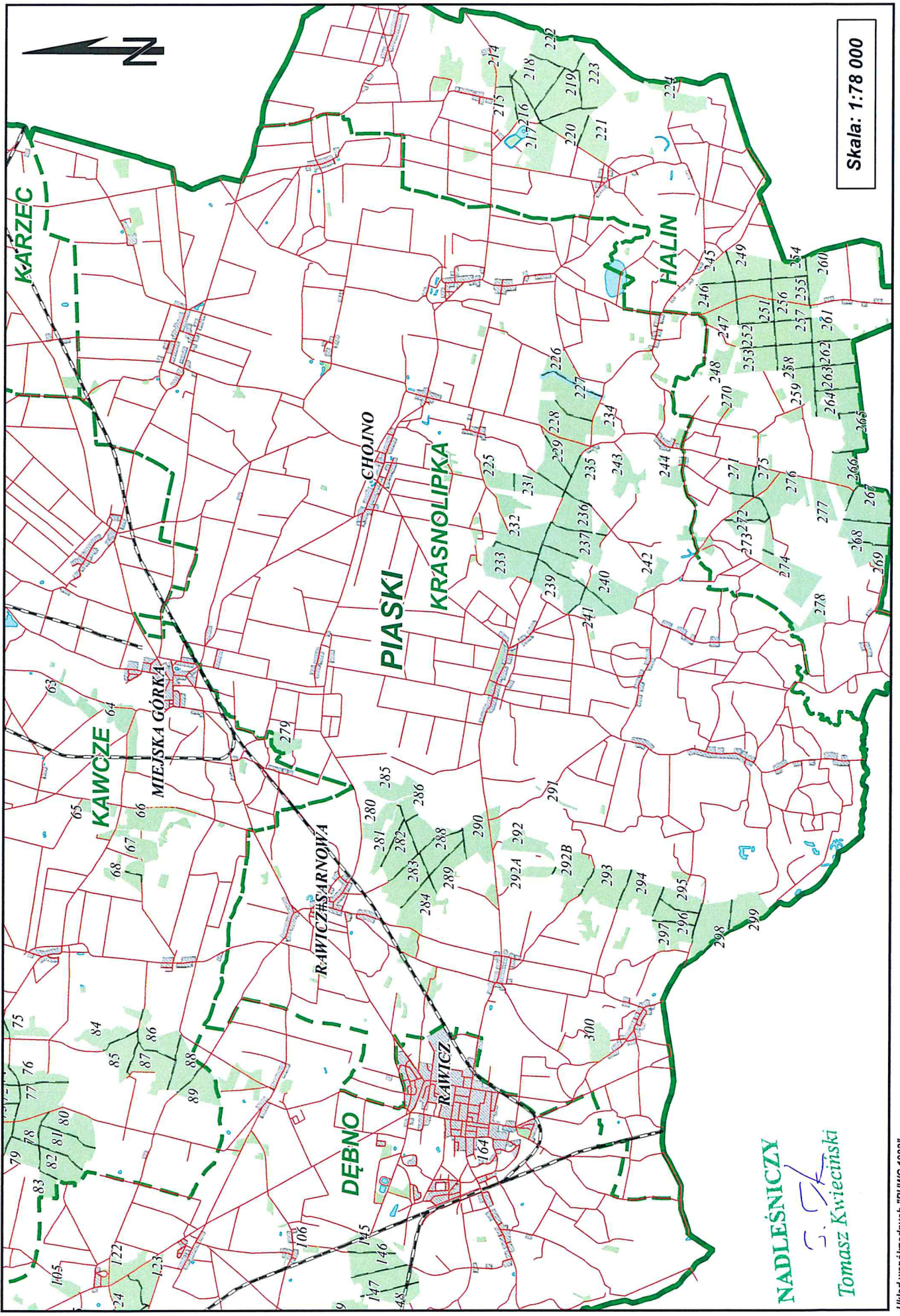

Skala: 1:78 000

NADLEŚNICY  
S. K.  
Tomasz Kwieciński

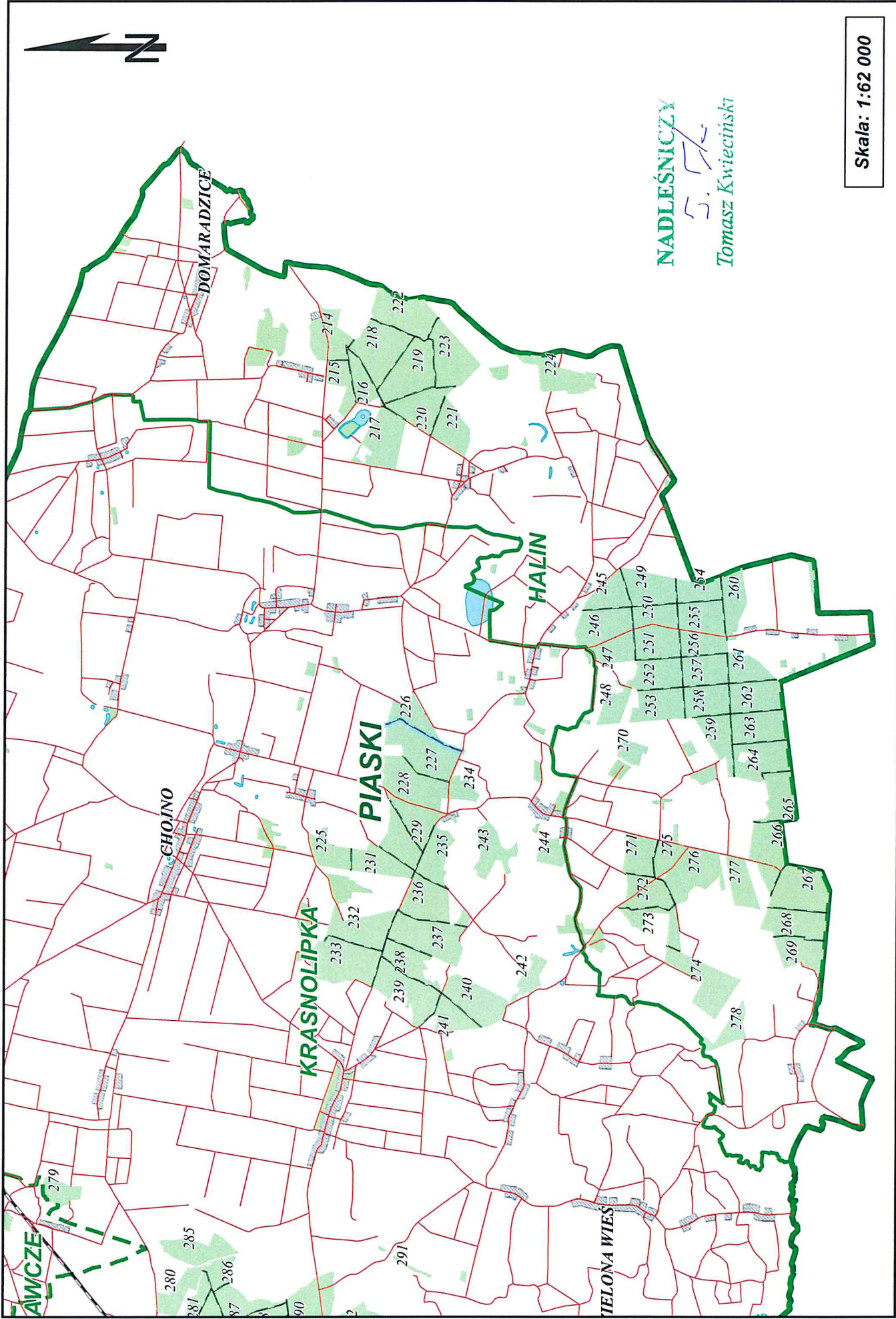

Skala: 1:62 000

NADLEŚNICZY  
S. RZ.  
Tomasz Kwiecieński